

# Alojamentos Turísticos

## Morro Jable

### "Apartamento Tajinaste"

O apartamento está localizado a 200 metros da praia de Jandia no sul da ilha de Fuerteventura Canary. Grande terraço com vistas fantásticas do mar.

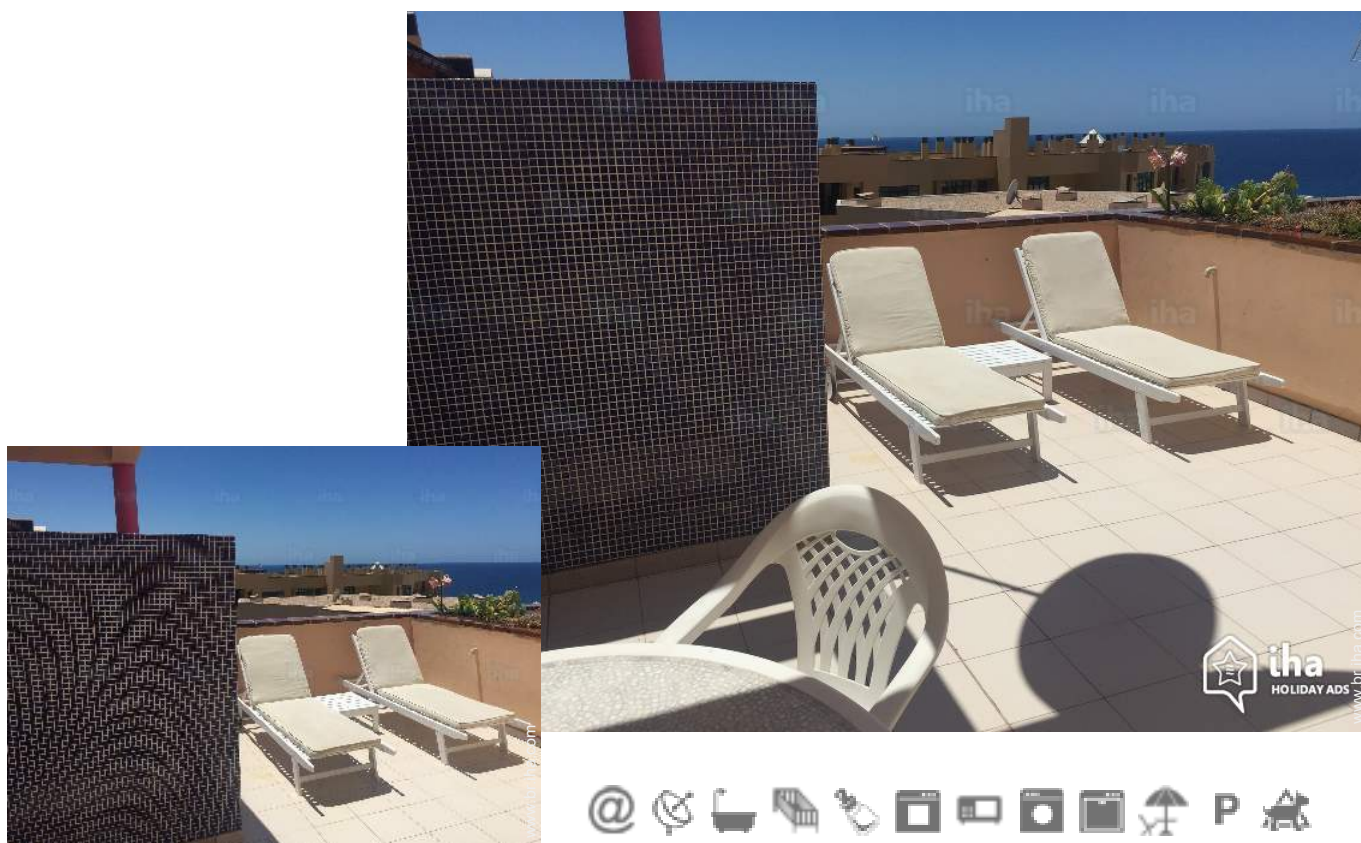

**Apartamento** no 4º andar, entrada comum, num(a) Imóvel moderno com 6 andares

**Ambiente** : propício para o repouso, encantador

**Capacidade** : de 2 até 4 pessoa(s)  
**Quarto(s)** : 2

Morro Jable - Fuerteventura - Província de Las Palmas  
Canárias

Nº classificado 16022

[www.br.ihacom](http://www.br.ihacom)



>> ALUGUERES PARA FÉRIAS

DE PARTICULAR A PARTICULAR



## Alojamentos Turísticos



Apartamento no 4º andar, entrada comum, num(a) Imóvel moderno com 6 andares

- **Ideal para público em geral, família**
- **Vista :** panorâmica, desafogada, mar/ oceano, aldeia, pôr-do-sol excepcional, nocturna cintilante
- **Ambiente :** propício para o repouso, encantador
- **Exposição :** Sudoeste

"Apartamento, cozinha equipada com forno, fogão, microondas, cafeteira, chaleira, máquina de lavar. Sala de estar com televisão por satélite, CD, rádio, DVD, Wi-Fi gratuito em todo o apartamento. Dois quartos, um quarto com cama de casal de 1,50 metros, outro quarto com duas camas de solteiro de 90 cm., roupeiros espaçosos e confortáveis para a bagagem. Quarta casa de banho com banheira e chuveiro, amplo, confortável, íntimo e muito ensolarado terraço com 2 espreguiçadeiras, sala de jantar mesa e quatro cadeiras."

## Os extras

- **Estacionamento :**  
Estacionamento ar-livre : 1 no terreno.
- **Equipamentos para bebés :**  
Cadeira de bebé

## Meio envolvente & localização



" No Morro Jable têm escolas de surf e windsurf, as praias são fantásticas, muito brancas águas azuis e areias, uma visita ao Cofete, também para a casa de Unamuno é altamente recomendada. No mês de agosto é celebrado o Campeonato Mundial de windsurf, na praia de Risco del Paso. "

### Lazeres

- **Lazeres a menos de 20 km / 12 milhas :**  
Patinagem sobre gelo, banhos, Gaivotas, mergulho com tubo, mergulho submarino, bóia puxada, esqui náutico, surf, prancha à vela, vela, kitesurf, canoe-kayak, golfe, ténis, caminho de passeio, percurso, papagaio de papel, excursão de barco, paintball, pesca, pesca à linha, pesca submarina
- **Enquadramento :**  
Escola de vela, escola de mergulho, escola de equitação

### Meio envolvente

- **Lugar pitoresco :**  
Pista de patinagem 300m  
Mar/oceano 200m  
Praia 200m  
Praia de naturismo 200m  
Piscina pública 200m  
Campo de golfe 9 buracos 2,5km  
Campo de golfe 18 buracos 2km  
Spot windsurf 1km  
Porto de recreio 1,5km

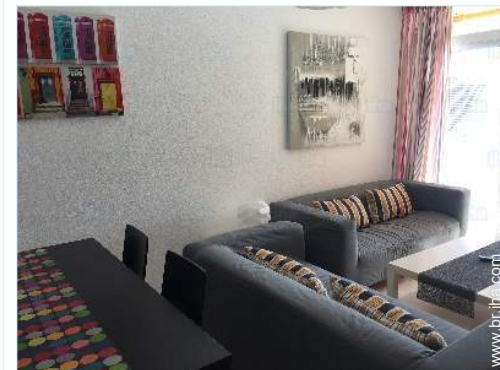

salão



terraço



terraço

## Exterior

- Instalação exterior :

Terraço 22m<sup>2</sup>

- Equipamentos exteriores :

Mesa(s) de jardim, 4 cadeira(s) de jardim, guarda-sol, 2 cadeira(s) de praia



vista aérea

## Interior

- Capacidade de acolhimento :

de 2 até 4 pessoa(s) (4 adultos)

- Área habitável :

65m<sup>2</sup>

- Divisões interiores :

2 quarto(s), 1 casa(s) de banho, sala de estar 15m<sup>2</sup>, salão 12m<sup>2</sup>, cozinha independente, sala de jantar, lavandaria self-service

- Dormida - cama(s) :

1 cama(s) de casal, 2 camas separadas simples, 1 cama(s) de bebé

- Conforto :

TV, sistema hifi, leitor de DVD, colecção de livros, cabo/satélite, wi-fi, guarda-fatos, armário, secador de cabelo, ventilador portátil, cortinas, estores

- Equipamento doméstico :

Louça/talheres, utensílios e trem de cozinha, cafeteira, cafeteira eléctrica, chaleira eléctrica, torradeira, espremedor de sumos, fogão eléctrico, placa, forno, micro-ondas, frigorífico, congelador, lava-louça, máquina de lavar roupa, aspirador, ferro de engomar, tábua de passar a ferro



salão

## Serviços

- Roupa de casa :

Lençóis (1 vez(es)/semana), Toalhas (7 vez(es)/semana), Toalhas de praia (4 vez(es)/semana), Cobertor(es) (2 vez(es)/semana), Edredão/ões (1 vez(es)/semana), Almofadas (s)

- Casa :

Parque de estacionamento

- Pessoal :

Lavandaria possível como extra (1 vez(es)/semana +175R\$\*)

## Informações práticas

- Informações práticas

Crianças aceites  
Animais aceites com condições (informar-se junto do proprietário)  
Aluguer não fumadores, cobertura de rede telemóvel  
Água : quente/fria  
Corrente eléctrica : sector



Álbum fotográfico - 1



terraço



salão



terraço



salão



vista aérea



Álbum fotográfico - 2

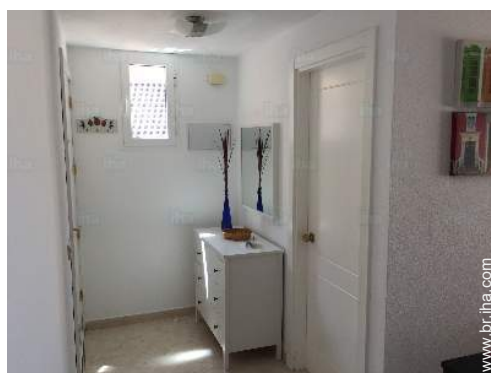

Divisões interiores



quarto



quarto júnior



vista aérea



canto cozinha



vista a partir da casa



Mar



nas proximidades



vista a partir da casa

Álbum fotográfico - 3



nas proximidades



nas proximidades



Atrações e lazer



casa(s) de banho



casa(s) de banho



vista aérea

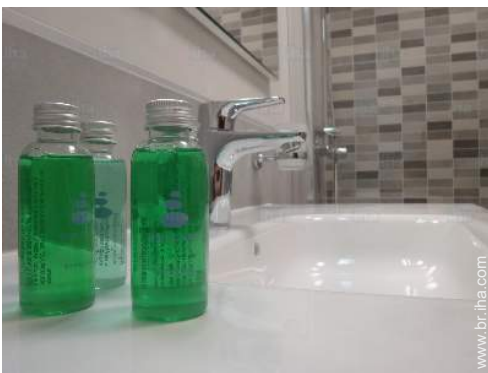

casa(s) de banho



casa(s) de banho



nas proximidades



### Localização



### Localização & Acessos

" O apartamento está localizado na aldeia de Morro Jable, centralmente localizado, apenas a 200 metros da praia e à beira-mar promenade. Está apenas a 100 metros do supermercado, cafés, bares, lojas, restaurantes, centro médico, etc. "

 Coordenadas GPS em graus, minutos e segundos: Latitude 28°3'5"N - Longitude 14°21'2"O (Alojamento)

#### Morada

→ C/ Mascona, 7  
Edificio Tajinaste  
35625 Morro Jable

• Morro Jable : (50m)

#### • Aeroporto Fuerteventura

→ Puerto del Rosario, Fuerteventura,  
Província de Las Palmas, Canárias  
→ Distância : 80km  
→ Tempo : 1h

#### • Gare marítima Morro Jable

→ Morro Jable, Fuerteventura, Província de  
Las Palmas, Canárias  
→ Distância : 1,5km  
→ Tempo : 5'

### Contacto

Línguas  
faladas



Alojamentos Turísticos  
Fuerteventura - Província de Las Palmas  
"Apartamento Tajinaste"

Calendário das disponibilidades - a partir de : Novembro 2020

Nov	D	S	T	Q	Q	S	S	D	S	T	Q	Q	S	S	D	S	T	Q	Q	S	S	D	S	T	Q	Q	S	S	D	S	
2020	1	2	3	4	5	6	7	8	9	10	11	12	13	14	15	16	17	18	19	20	21	22	23	24	25	26	27	28	29	30	
	-	-	-	-	-	-	-	-	-	-	-	-	-	-	-	-	-	-	-	-	-	-	-	-	-	-	-	-	-	-	
Dez	T	Q	Q	S	S	D	S	T	Q	Q	S	S	D	S	T	Q	Q	S	S	D	S	T	Q	Q	S	S	D	S	T	Q	Q
2020	1	2	3	4	5	6	7	8	9	10	11	12	13	14	15	16	17	18	19	20	21	22	23	24	25	26	27	28	29	30	31
	-	-	-	-	-	-	-	-	-	-	-	-	-	-	-	-	-	-	-	-	-	-	-	-	-	-	-	-	-	-	-
Jan	S	S	D	S	T	Q	Q	S	S	D	S	T	Q	Q	S	S	D	S	T	Q	Q	S	S	D	S	T	Q	Q	S	S	D
2021	1	2	3	4	5	6	7	8	9	10	11	12	13	14	15	16	17	18	19	20	21	22	23	24	25	26	27	28	29	30	31
	-	-	-	-	-	-	-	-	-	-	-	-	-	-	-	-	-	-	-	-	-	-	-	-	-	-	-	-	-	-	-
Fev	S	T	Q	Q	S	S	D	S	T	Q	Q	S	S	D	S	T	Q	Q	S	S	D	S	T	Q	Q	S	S	D			
2021	1	2	3	4	5	6	7	8	9	10	11	12	13	14	15	16	17	18	19	20	21	22	23	24	25	26	27	28			
	-	-	-	-	-	-	-	-	-	-	-	-	-	-	-	-	-	-	-	-	-	-	-	-	-	-	-	-	-	-	
Mar	S	T	Q	Q	S	S	D	S	T	Q	Q	S	S	D	S	T	Q	Q	S	S	D	S	T	Q	Q	S	S	D	S	T	Q
2021	1	2	3	4	5	6	7	8	9	10	11	12	13	14	15	16	17	18	19	20	21	22	23	24	25	26	27	28	29	30	31
	-	-	-	-	-	-	-	-	-	-	-	-	-	-	-	-	-	-	-	-	-	-	-	-	-	-	-	-	-	-	-
Abr	Q	S	S	D	S	T	Q	Q	S	S	D	S	T	Q	Q	S	S	D	S	T	Q	Q	S	S	D	S	T	Q	Q	S	
2021	1	2	3	4	5	6	7	8	9	10	11	12	13	14	15	16	17	18	19	20	21	22	23	24	25	26	27	28	29	30	
	-	-	-	-	-	-	-	-	-	-	-	-	-	-	-	-	-	-	-	-	-	-	-	-	-	-	-	-	-	-	-
Mai	S	D	S	T	Q	Q	S	S	D	S	T	Q	Q	S	S	D	S	T	Q	Q	S	S	D	S	T	Q	Q	S	S	D	S
2021	1	2	3	4	5	6	7	8	9	10	11	12	13	14	15	16	17	18	19	20	21	22	23	24	25	26	27	28	29	30	31
	-	-	-	-	-	-	-	-	-	-	-	-	-	-	-	-	-	-	-	-	-	-	-	-	-	-	-	-	-	-	-
Jun	T	Q	Q	S	S	D	S	T	Q	Q	S	S	D	S	T	Q	Q	S	S	D	S	T	Q	Q	S	S	D	S	T	Q	
2021	1	2	3	4	5	6	7	8	9	10	11	12	13	14	15	16	17	18	19	20	21	22	23	24	25	26	27	28	29	30	
	-	-	-	-	-	-	-	-	-	-	-	-	-	-	-	-	-	-	-	-	-	-	-	-	-	-	-	-	-	-	-
Jul	Q	S	S	D	S	T	Q	Q	S	S	D	S	T	Q	Q	S	S	D	S	T	Q	Q	S	S	D	S	T	Q	Q	S	S
2021	1	2	3	4	5	6	7	8	9	10	11	12	13	14	15	16	17	18	19	20	21	22	23	24	25	26	27	28	29	30	31
	-	-	-	-	-	-	-	-	-	-	-	-	-	-	-	-	-	-	-	-	-	-	-	-	-	-	-	-	-	-	-
Ago	D	S	T	Q	Q	S	S	D	S	T	Q	Q	S	S	D	S	T	Q	Q	S	S	D	S	T	Q	Q	S	S	D	S	T
2021	1	2	3	4	5	6	7	8	9	10	11	12	13	14	15	16	17	18	19	20	21	22	23	24	25	26	27	28	29	30	31
	-	-	-	-	-	-	-	-	-	-	-	-	-	-	-	-	-	-	-	-	-	-	-	-	-	-	-	-	-	-	-

Época média



Calendário das disponibilidades - a partir de : Agosto 2021

Set	Q	Q	S	S	D	S	T	Q	Q	S	S	D	S	T	Q	Q	S	S	D	S	T	Q	Q							
2021	1	2	3	4	5	6	7	8	9	10	11	12	13	14	15	16	17	18	19	20	21	22	23	24	25	26	27	28	29	30

Out	S	S	D	S	T	Q	Q	S	S	D	S	T	Q	Q	S	S	D	S	T	Q	Q	S	S	D							
2021	1	2	3	4	5	6	7	8	9	10	11	12	13	14	15	16	17	18	19	20	21	22	23	24	25	26	27	28	29	30	31

Época média

[Mês : Seguinte >>](#)

Preços de aluguer - Apartamento - de 2 até 4 Pessoa(s)

Preços	Noite	Fim-de-semana	Semana	2 semanas	Mês
<input type="checkbox"/> Época baixa	298R\$* > 2	-	2088R\$*	4176R\$*	-
<input type="checkbox"/> Época média	311R\$* > 2	-	2180R\$*	4361R\$*	-
<input type="checkbox"/> Época alta	325R\$* > 2	-	2272R\$*	4545R\$*	-
<input type="checkbox"/> Período promocional	290R\$* > 2	-	2027R\$*	4054R\$*	-

> Mínimo Noite

[Reservar](#)

Condições de reservas

• Reserva

- Pagamento no acto da reserva : 30% do montante do aluguer
- Pagamento do valor restante : no acto da entrega das chaves
- Sinal pedido : 439R\$\*

• Arrendamento

- Despesas correntes incluídas
- Taxa de estadia incluída
- Serviço limpeza partida à parte : 285R\$\*
- Prever suplemento para :  
- animais

[▶ Reservar](#)

[▶ Contactar o proprietário](#)

Contacte directamente os proprietários

[www.br.iha.com](http://www.br.iha.com)

Nº classificado

16022

[>> Reservar <<](#)

Modos de pagamento aceites

- Transferência bancária
- PayPal
- Dinheiro

Contacto

Línguas faladas



\* Taxa de conversão a título indicativo : 100€ = 110\$ = 91£ = 438.7R\$

Nº classificado 16022

[www.br.iha.com](http://www.br.iha.com)

