

Alojamentos Turísticos Kalamitsi "Vilea Village"



Triplex no 1º andar, entrada comum,
num(a) Bastide de Encanto com 2
andares

Ambiente : marinho

Capacidade : de 2 até 8 pessoa(s)
Quarto(s) : 3

Kalamitsi - Khalkidhiki - Macedônia (Grécia)

Grécia

Nº classificado 49214

www.br.iha.com



Alojamentos Turísticos



Triplex no 1º andar, entrada comum, num (a) Bastide de Encanto com 2 andares

- Vista : montanha, campo, pátio
- Ambiente : marinho
- Exposição : Sudeste

Os extras

- Estacionamento :
Estacionamento ar-livre

Privilégios :
Acesso directo à praia



o imóvel

Meio envolvente & localização



Mar

Lazeres

- Lazeres a menos de 20 km / 12 milhas :

Banhos, Gaivotas, mergulho com tubo, mergulho submarino, mergulho com escafandro, esqui náutico, jet ski, canyoning, ténis, excursão de barco, karting, basquetebol, voleibol, pesca desportiva, pesca submarina

- Enquadramento :

Escola de mergulho

- Atracções e lazer :

Bar/pub, discoteca, restaurante, karaoke, parque e jardim, parque de lazer, local histórico, loja de artesanato, caves e provas de vinho, casino

Meio envolvente

- Lugar pitoresco :

Mar/oceano 100m
Praia 100m
Praia de naturismo 1,5km
Piscina pública 100m
Corte de ténis público 100m
Base náutica 100m

- Comodidades :

Centro aldeia 300m
Paragem/estação de autocarros 50m
Aluguer bicicletas/BTT 100m
Aluguer de moto/scooter 10km
Aluguer de veículos 10km
Padaria 300m
Comida para fora 200m
Pequenos comércios 100m
Supermercado 100m
Cabeleireiro 5km
Cyber café 200m
Correios 5km
Banco 30km
Caixa automático multibanco 5km
Farmácia 5km
Médico 5km
Hospital >50km
Posto de saúde 5km



a propriedade



o imóvel

Nº classificado 49214

www.br.iha.com





a propriedade

Interior

- Capacidade de acolhimento :

de 2 até 8 pessoa(s)

- Área habitável :

120m²

- Divisões interiores :

3 quarto(s), 2 casa(s) de banho, salão 25m², cozinha americana, sala de jantar, copa, salão televisão, varanda

- Dormida - cama(s) :

2 cama(s) de casal, 4 cama(s) simple(s), 1 sofá(s) cama 1 pessoa

- Conforto :

Lareira, TV, tomada antena TV, guarda-fatos, armário, mosquitoireiro de cama, mosquitoireiro nas janelas, ar condicionado (totalmente), parede envidraçada, janela de tecto, cortinas, persianas

- Equipamento doméstico :

Louça/talheres, utensílios e trem de cozinha, cafeteira, cafeteira eléctrica, torradeira, espremedor de sumos, fogão eléctrico, forno, exaustor, frigorífico, congelador, máquina de lavar roupa, aspirador, ferro de engomar, tábua de passar a ferro

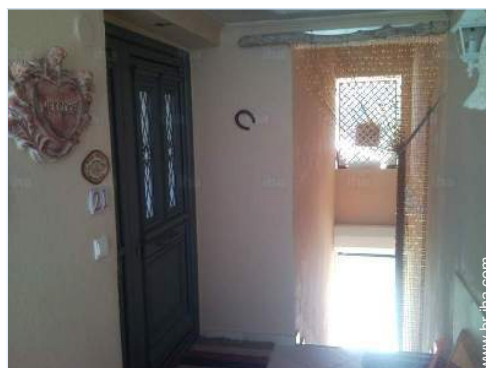

a casa

Exterior

- Área do terreno :

< 100m²

- Instalação exterior :

Varandim 20m², pérgola 20m²

- Ambiente exterior :

Jardim paisagístico 50m², relvado 30m²

- Equipamentos exteriores :

Guarda-sol

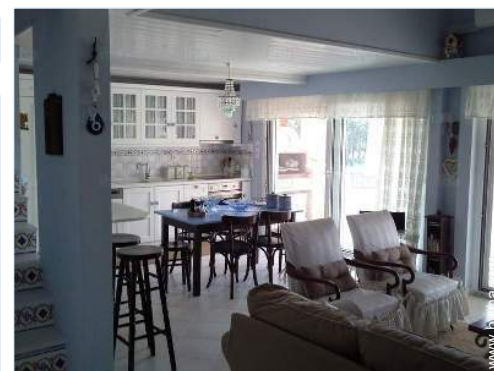

salão

Serviços

Informações práticas

- **Informações práticas**

Crianças aceites

Animais aceites

Cobertura de rede telemóvel

Água : quente/fria, água imprópria para consumo

Energia eléctrica : 220-240V / 50Hz

Álbum fotográfico - 1



o imóvel



o imóvel



a propriedade



a propriedade

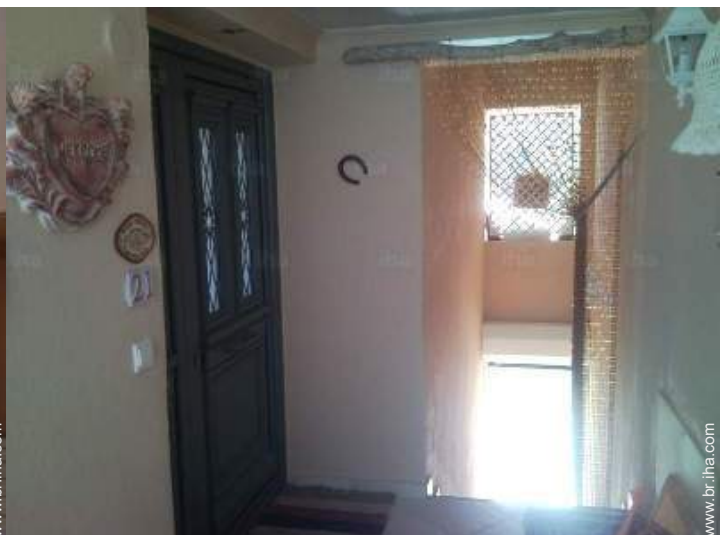

a casa

Álbum fotográfico - 2



salão

salão

salão



salão

cozinha

casa(s) de banho

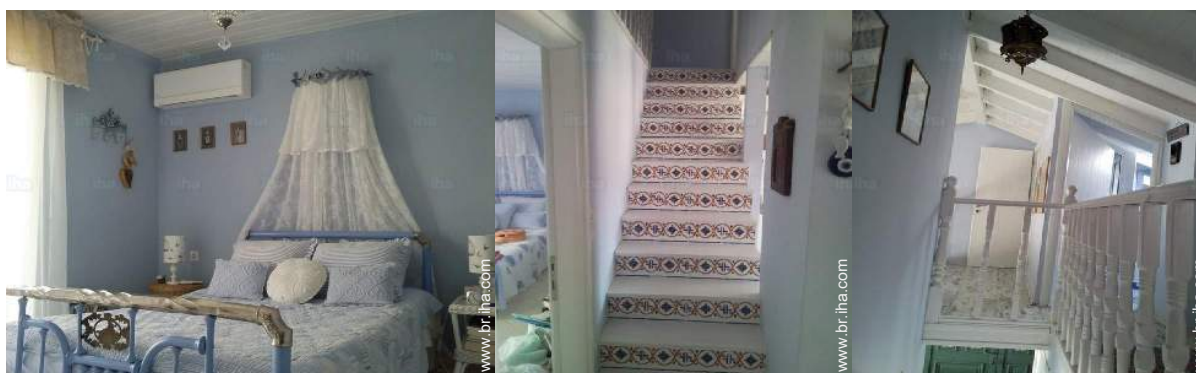

cama(s) de casal

Divisões e comodidades

Divisões e comodidades



Dormida - cama(s)

Álbum fotográfico - 3



Dormida - cama(s)



cama(s) de casal



casa(s) de banho



disposição interior



vista norte

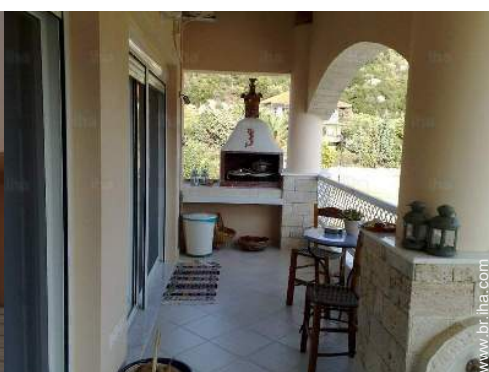

varanda



varanda



varanda



vista a partir da varanda



Ambiente exterior

Localização

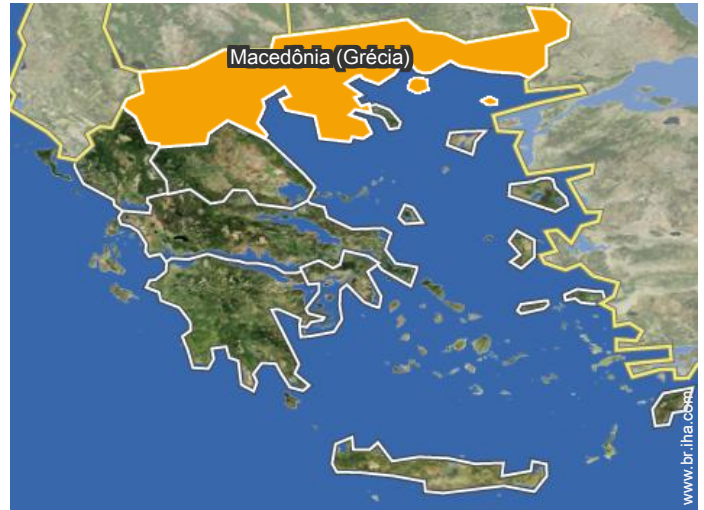
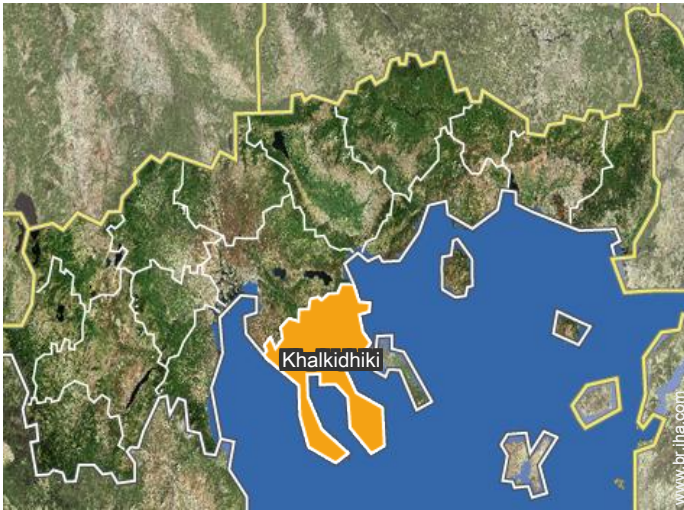

Localização & Acessos



Coordenadas GPS em graus, minutos e segundos: Latitude 39°59'33"N - Longitude 23°59'32"E (Alojamento)

Morada

→ Καλαμιτσι
630 72 Kalamitsi

• Aeroporto Thessaloniki Macedonia

→ Salónica, Prefeitura de Tessalônica,
Macedônia (Grécia), Grécia
→ Distância : 145km

• Estação rodoviária (autocarro) Καλαμιτσι

→ Kalamitsi, Khalkidhiki, Macedônia
(Grécia), Grécia
→ Distância : 800m

• Auto-estrada (saída) A25

→ Nea Moudania, Khalkidhiki, Macedônia
(Grécia), Grécia
→ Distância : 100km

• Sykia : (11km)

- Sarti : (19km)
- Koufos : (11km)

Contacto

Línguas
faladas



Alojamentos Turísticos
Khalkidhiki - Macedônia (Grécia)
"Vilea Village"

Calendário das disponibilidades - a partir de : Março 2020

Mar	D	S	T	Q	Q	S	S	D	S	T	Q	Q	S	S	D	S	T	Q	Q	S	S	D	S	T	Q	Q	S	S	D	S	T	
2020	1	2	3	4	5	6	7	8	9	10	11	12	13	14	15	16	17	18	19	20	21	22	23	24	25	26	27	28	29	30	31	

Abr	Q	Q	S	S	D	S	T	Q	Q	S	S	D	S	T	Q	Q	S	S	D	S	T	Q	Q	S	S	D	S	T	Q	Q	
2020	1	2	3	4	5	6	7	8	9	10	11	12	13	14	15	16	17	18	19	20	21	22	23	24	25	26	27	28	29	30	
	-	-	-	-	-	-	-	-	-	-	-	-	-	-	-	-	-	-	-	-	-	-	-	-	-	-	-	-	-	-	-

Mai	S	S	D	S	T	Q	Q	S	S	D	S	T	Q	Q	S	S	D	S	T	Q	Q	S	S	D	S	T	Q	Q	S	S	D
2020	1	2	3	4	5	6	7	8	9	10	11	12	13	14	15	16	17	18	19	20	21	22	23	24	25	26	27	28	29	30	31
	-	-	-	-	-	-	-	-	-	-	-	-	-	-	-	-	-	-	-	-	-	-	-	-	-	-	-	-	-	-	-

Jun	S	T	Q	Q	S	S	D	S	T	Q	Q	S	S	D	S	T	Q	Q	S	S	D	S	T	Q	Q	S	S	D	S	T
2020	1	2	3	4	5	6	7	8	9	10	11	12	13	14	15	16	17	18	19	20	21	22	23	24	25	26	27	28	29	30
	-	-	-	-	-	-	-	-	-	-	-	-	-	-	-	-	-	-	-	-	-	-	-	-	-	-	-	-	-	-

Jul	Q	Q	S	S	D	S	T	Q	Q	S	S	D	S	T	Q	Q	S	S	D	S	T	Q	Q	S	S	D	S	T	Q	Q	S
2020	1	2	3	4	5	6	7	8	9	10	11	12	13	14	15	16	17	18	19	20	21	22	23	24	25	26	27	28	29	30	31
	-	-	-	-	-	-	-	-	-	-	-	-	-	-	-	-	-	-	-	-	-	-	-	-	-	-	-	-	-	-	-

Ago	S	D	S	T	Q	Q	S	S	D	S	T	Q	Q	S	S	D	S	T	Q	Q	S	S	D	S	T	Q	Q	S	S	D	S
2020	1	2	3	4	5	6	7	8	9	10	11	12	13	14	15	16	17	18	19	20	21	22	23	24	25	26	27	28	29	30	31
	-	-	-	-	-	-	-	-	-	-	-	-	-	-	-	-	-	-	-	-	-	-	-	-	-	-	-	-	-	-	-

Set	T	Q	Q	S	S	D	S	T	Q	Q	S	S	D	S	T	Q	Q	S	S	D	S	T	Q	Q	S	S	D	S	T	Q
2020	1	2	3	4	5	6	7	8	9	10	11	12	13	14	15	16	17	18	19	20	21	22	23	24	25	26	27	28	29	30
	-	-	-	-	-	-	-	-	-	-	-	-	-	-	-	-	-	-	-	-	-	-	-	-	-	-	-	-	-	-

Out	Q	S	S	D	S	T	Q	Q	S	S	D	S	T	Q	Q	S	S	D	S	T	Q	Q	S	S	D	S	T	Q	Q	S	S
2020	1	2	3	4	5	6	7	8	9	10	11	12	13	14	15	16	17	18	19	20	21	22	23	24	25	26	27	28	29	30	31
	-	-	-	-	-	-	-	-	-	-	-	-	-	-	-	-	-	-	-	-	-	-	-	-	-	-	-	-	-	-	-

Nov	D	S	T	Q	Q	S	S	D	S	T	Q	Q	S	S	D	S	T	Q	Q	S	S	D	S	T	Q	Q	S	S	D	S
2020	1	2	3	4	5	6	7	8	9	10	11	12	13	14	15	16	17	18	19	20	21	22	23	24	25	26	27	28	29	30
	-	-	-	-	-	-	-	-	-	-	-	-	-	-	-	-	-	-	-	-	-	-	-	-	-	-	-	-	-	-

Dez	T	Q	Q	S	S	D	S	T	Q	Q	S	S	D	S	T	Q	Q	S	S	D	S	T	Q	Q	S	S	D	S	T	Q	Q
2020	1	2	3	4	5	6	7	8	9	10	11	12	13	14	15	16	17	18	19	20	21	22	23	24	25	26	27	28	29	30	31
	-	-	-	-	-	-	-	-	-	-	-	-	-	-	-	-	-	-	-	-	-	-	-	-	-	-	-	-	-	-	-

■ Época baixa
 ■ Época média
 ■ Época alta

Calendário das disponibilidades - a partir de : Dezembro 2020

Jan	S	S	D	S	T	Q	Q	S	S	D	S	T	Q	Q	S	S	D	S	T	Q	Q	S	S	D							
2021	1	2	3	4	5	6	7	8	9	10	11	12	13	14	15	16	17	18	19	20	21	22	23	24	25	26	27	28	29	30	31

Fev	S	T	Q	Q	S	S	D	S	T	Q	Q	S	S	D	S	T	Q	Q	S	S	D							
2021	1	2	3	4	5	6	7	8	9	10	11	12	13	14	15	16	17	18	19	20	21	22	23	24	25	26	27	28



 Época baixa

 Época média

 Época alta

[Mês : Seguinte >>](#)

Preços de aluguer - Triplex - de 2 até 8 Pessoa(s)

Preços	Noite	Fim-de-semana	Semana	2 semanas	Mês
 Época baixa	351R\$*	-	-	-	-
 Época média	526R\$*	-	-	-	-
 Época alta	658R\$* ↓	-	-	-	-
 Período promocional	285R\$*	-	-	-	-

↓ Preço decrescente

[Reservar](#)

Condições de reservas

• Reserva

→ Pagamento no acto da reserva :
20% do montante do aluguer
→ Pagamento do valor restante :
1 semana antes da estadia

• Arrendamento

→ Serviço limpeza partida à parte : 219R\$*

[▶ Reservar](#)

Modos de pagamento aceites

• Transferência bancária • Dinheiro

[▶ Contactar o proprietário](#)

Contacte directamente os proprietários

www.br.iha.com

Nº classificado

49214

[>> Reservar <<](#)

Contacto

Línguas
faladas



* Taxa de conversão a título indicativo : 100€ = 110\$ = 91£ = 438.7R\$

Nº classificado 49214

www.br.iha.com

